Asocajas | Creemos Creamos | 36º CONGRESO NACIONAL DE CAJAS DE COMPENSACIÓN FAMILIAR 2026

22 y 23 DE OCTUBRE - CARTAGENA, COLOMBIA
Hilton Cartagena Hotel

PORTA FOLIO

Asocajas | Creemos Creamos

Propósito del evento

Convencidos de que nada enriquece más que las múltiples visiones y enfoques, en Asocajas le apostamos a un Congreso lleno de elementos disruptivos y reflexivos. Nuestro encuentro es una oportunidad para plantearse preguntas que nos permitan crear conexiones para vislumbrar oportunidades. Con estas intenciones creamos un evento en el que las conversaciones se entretejen, las mentes se inspiran y las ideas detonan proyectos.

NUESTRAS
AUDIENCIAS

Reunimos cerca de **900 participantes** entre los cuales se encuentran:

Líderes empresariales, representantes de los trabajadores, líderes de opinión, directivos de los principales gremios del país, importantes miembros de la comunidad académica internacional y nacional, altos funcionarios del Gobierno Nacional, representantes del Congreso y entes de control, medios de comunicación, directores, consejeros y trabajadores de las Cajas de Compensación Familiar.

Así mismo, nuestra agenda ha contado con grandes líderes empresariales, académicos, figuras políticas, autores y pensadores más relevantes de nuestros tiempos y conferencistas reconocidos a nivel internacional.

NUESTRAS

AUDIENCIAS EN EL 2025

- 407 participantes de Cajas de Compensación de 32 Cajas de Compensación Familiar
- 164 participantes de 71 empresas del sector real
- 59 representantes de Ministerios, entes de control y entidades adscritas al Gobierno Nacional
- 32 periodistas de 26 diferentes medios de comunicación nacional
- 7 representantes de Asociaciones y Agremiaciones
- 15 representantes de entidades y Organizaciones Sindicales

Asocajas | Creemos Creamos

ALCANCE 2025

Asocajas | Creemos Creamos

NUESTRO CONGRESO 2025 EN CIFRAS

+250 HORAS
en producción y preproducción del evento

151 COLABORADORES
en preparación, montaje, registro, conductores, personal de apoyo y coordinación

40 ALIADOS
comerciales e institucionales nos apoyaron para hacer este espacio realidad

14 DE ELLOS
son Cajas de Compensación Familiar

895 ASISTENTES,
de 147 empresas, entre los que se encuentran 32 Cajas de Compensación Familiar

34 CONFERENCISTAS
41 EXPOSITORES COMERCIALES
43 PERIODISTAS

2 DÍAS
de agenda académica con **32 CONFERENCISTAS** nacionales e internacionales

3 INSTANTES CULTURALES
con 86 artistas, músicos y bailarines

124 PUBLICACIONES
en medios de comunicación nacionales y regionales

PREMIACIÓN DE 8 CAJAS
de Compensación por experiencias en sostenibilidad

ROI: $1.700.153.342

1 RUEDA DE PRENSA
durante el evento

2 COMUNICADOS
de prensa

108 CONTENIDOS
orgánicos en la fase de antesala y cubrimiento del Congreso en redes sociales

1 TRANSMISIÓN
en vivo por YouTube: "Pesos y contrapesos en la democracia"

242 SEGUIDORES
nuevos en las redes sociales

141.423 VISUALIZACIONES
entre Facebook, Instagram y TikTok

223.515 IMPRESIONES
entre Facebook, X y LinkedIn

ALCANCE 9 DE LOS MAILINGS MASIVOS

Porcentaje por encima de 8%

Promedio Media global

Rendimiento	
Enviados	Entregados
10212 99,80%	7514 73,44%

Destinos y entrega

Estado de envíos: Total 10212

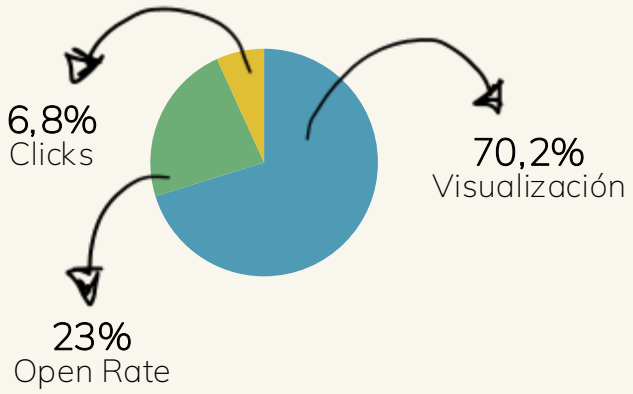

ENCUESTA PARTICIPANTES AL CONGRESO

65

ASISTENTES

1 ¿Cómo **calificaría** la calidad y organización del evento?

EXCELENTE	**51**
BUENA	**13**
REGULAR	**1**

2 ¿Qué **mejoras** sugeriría para el próximo Congreso?

3 ¿Qué **temáticas** le parecerían interesantes para futuros congresos?

CAMPAÑA MAILING

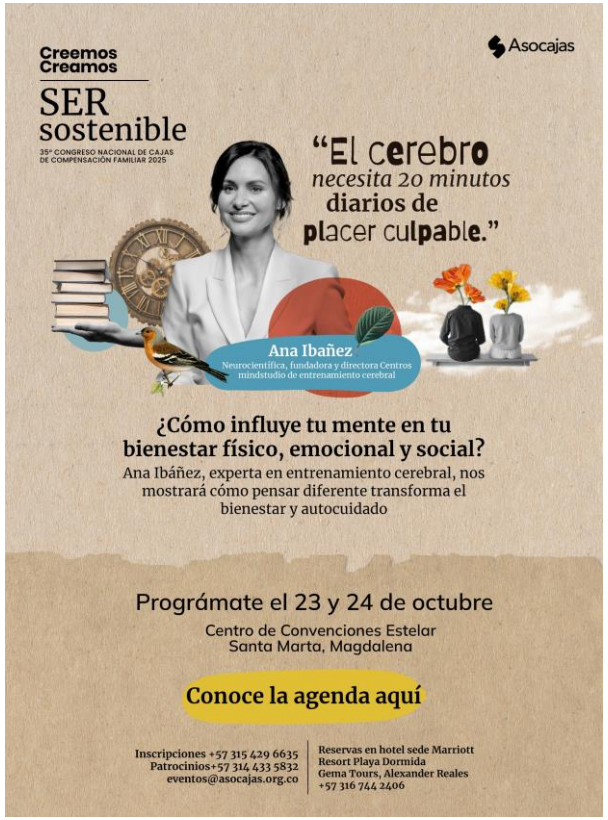

CAMPAÑA MAILING

CAMPAÑA MAILING

ALCANCE MAILINGS MASIVOS

Porcentaje por encima de 8%

Media global

Aperturas geolocalizadas: 9233

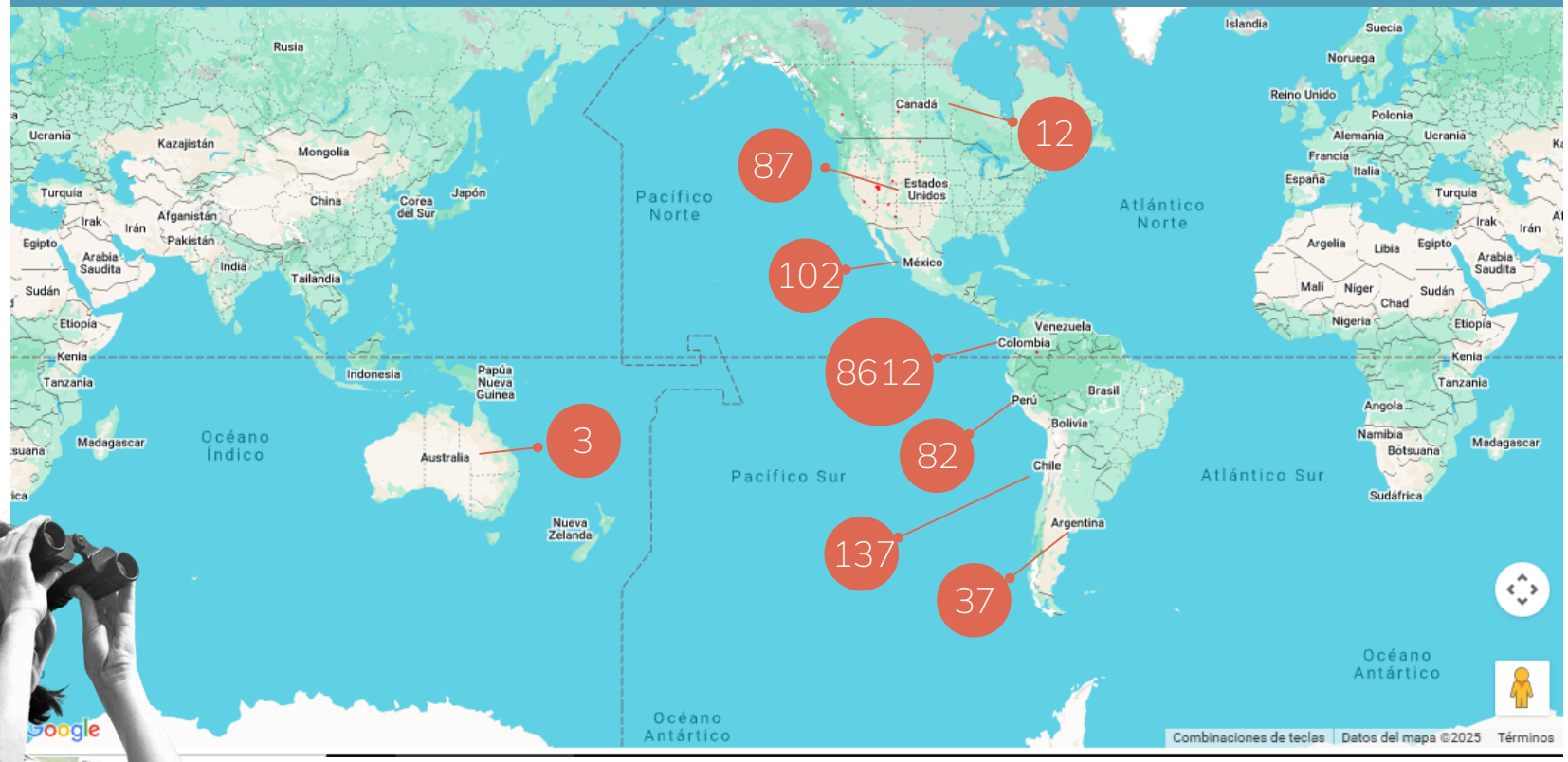

Asocajas | Creemos Creamos

TRÁFICO PERMANENTE DENTRO DE LAS PÁGINAS DE LA ASOCIACIÓN

ALGUNOS DE NUESTROS CONFERENCISTAS MÁS DESTACADOS en nuestros últimos congresos

Irene Vallejo
Filóloga y escritora española

Mariano Sigman
Científico argentino experto en Neurociencia.

Rosa Montero
Escritora y periodista española

Cayetana Álvarez
Periodista, historiadora y política española

Mario Alonso Puig
Investigador sobre inteligencia y liderazgo

Victor Kuppers
Coach y autor, experto en motivación y gestión del entusiasmo

Martha Nussbaum
Profesora distinguida de derecho y ética, Universidad de Chicago

Javier Fernández
Escritor
Doctor en Ciencias económicas y empresariales

Cristina Aranda
Doctora en lingüística Teórica y Aplicada
Licenciada en Filología Hispánica

Juan Gabriel Vásquez
Escritor colombiano
Premio Alfaguara de novela 2011

Héctor Abad Faciolince
Escritor y periodista.
Colombia

Alexandra Olaya
Física, profesora asociada. Universidad de Oxford.

Ana Ibañez
Neurocientifica, fundadora y directora de Centros Mindstudio de entrenamiento

Santiago Bilinkis
Co- Fundador de Officenet
Reconocido emprendedor argentino

EMPRESAS QUE

CREYERON

EN NUESTRO
CONGRESO EN 2025

AMARILO
ASOPAGOS s.a.
CAFAM
Comfenalco Valle delagente
FGA FONDO DE GARANTÍAS
comfandi
novamed CALIDAD E INNOVACIÓN
fna FONDO NACIONAL DEL AHORRO
Takeda
comfama
compensar
Colmena Seguros
Andrago líder en formación
DAVIVIENDA
Confa Contigo, con todo
Combarranquilla Caja de Compensación Familiar
Colsof
bizagi
Gattaca
Sempertex
cajacopi
Cajamag
Comfenalco Cartagena
JAIME TORRES
Comfamiliar RISARALDA
Colsubsidio
fiduprevisora Administramos el presente, impactamos el futuro.
itera it & business process
DigitalWare Technology that Changes PEOPLE's Lives
FNG Fondo Nacional de Garantías
COMFACESAR Estamos cumpliendo sueños
Banco de Occidente Del lado de los que hacen.
coink Fintech for All
COMFAMILIAR Atlántico
Findeter Banca de Desarrollo Territorial
POSITIVA COMPAÑÍA DE SEGUROS

Asocajas | Creemos Creamos

MEMORIAS
de nuestros eventos

Creemos Creamos
SER sostenible
35º CONGRESO NACIONAL DE CAJAS DE COMPENSACIÓN FAMILIAR 2025

2025

Creemos Creamos
Futuros posibles
70 AÑOS De las Cajas de Compensación Familiar

2024

Creemos creamos
Potencial sin límites

2023

esencia
LA BELLEZA DE QUIÉNES SOMOS

2022

ciudad bienestar

2019

Creemos
Creamos

SER
sostenible

35º CONGRESO NACIONAL DE CAJAS
DE COMPENSACIÓN FAMILIAR 2025

Resumen del congreso

Asocajas

Haz clic para acceder a nuestra galería de imágenes

NUESTRA MUESTRA COMERCIAL EN EL CONGRESO 2025

Asocajas | Creemos Creamos

Muestra comercial 2026

Asocajas | Creemos Creamos

Asocajas | CreemosCreamos

OCTUBRE 2026 - CARTAGENA COLOMBIA
Centro de Eventos, Hotel Hilton Cartagena

Tabla de convenciones

Salón Guacamayo
1. Sala de prensa
2. Set de Entrevistas

Mezzanine
3. Experiencia Coworking
4. Registro e Información
5. Maletero
6. Activaciones Ingreso (01 - 03)
7. Pórtico Ingreso

Salón Cartagena
8. Stands Experiencia / Tipo A (01 - 02) 5.00*5.00*2.40
9. Stands Experiencia / Tipo B (03) 6.00*10.00*3.30
10. Stands Experiencia / Tipo C (04 - 05) 3.00*3.00*2.40
12. Stands Experiencia / Tipo E (09) 12.00*3.00*3.30
13. Stands Experiencia / Tipo D (06 - 08 y 10 - 12) 3.00*3.00*3.30

Foyer
14. Stands Experiencia / Tipo E (13 - 15 / 18-22) 2.00*2.00*2.40
13. Stands Experiencia / Tipo F (16) 11.50*3.00*2.40
14. Stands Experiencia / Tipo C (17) 3.00*3.00*2.40
15. Stands Experiencia / Tipo G (23) 5.00*2.00*2.40
16. Stands Experiencia / Tipo H (24) 6.00*2.00*2.40
17. Stands Experiencia / Tipo I (25) 4.00*2.00*2.40
18. Stands Experiencia / Tipo J (26) 5.00*4.00*2.00 / Estructura del espacio
19. Stands Experiencia / Tipo K (27-28) 5.00*4.00*2.40

Salón Bolivar
20. Salón Académico

Asocajas | Creemos Creamos | 36º CONGRESO NACIONAL DE CAJAS DE COMPENSACIÓN FAMILIAR 2026

22 y 23 DE OCTUBRE - CARTAGENA, COLOMBIA
Hilton Cartagena Hotel